Worldwide Easy View 데이터요청서 – OBM Enterprise

본 문서에는 다음 사항이 기술되어 있습니다.

(1) Easy View report 작업을 위한 전표데이터 및 관련 데이터가 필요한 이유

(2) 요청 데이터 목록

(3) 추출 방법 (참고)

전표데이터가 필요한 이유

Worldwide Easy View 는 회사로부터 전달받은 전표데이터를 Digital Tool 을 활용하여 시각화하고,
다양한 시나리오를 통해 예외적인 거래를 식별 및 국내외 소재 현지법인의 월간(연간) 사업실적 및 전표관리와 관련한 Insight 를 얻는데 도움을 드리는 서비스입니다.

전표데이터 및 관련 자료는 Easy View reporting 작업 수행시 필요한 핵심 데이터로 활용됩니다.

1,000 만개 이상의 전표 분석 등 시스템과 규모에 상관없이 이용이 가능하며,
다음과 같은 정보를 그래픽 위주의 Dashboard 로 제공합니다.

- 월간 운영현황
- 월간 전표현황
- 전동기 비교분석
- 이상징후 전표 예시
- 주요 경영 지표(비율, 회전율, 회전일수 등)
- 자산/부채/손익 항목 세부분석

※ 이하 문서는 전표 분석대상기간을 아래 기간으로 가정하여 작성되었습니다.

> 당월누적 [2025 년 1 월 1 일 ~ 최근결산월] / 전기 [2024 년 1 월 1 일 ~ 12 월 31 일]

데이터 추출 관련 질문사항이 있을 경우, Easy View 서비스팀으로 연락주시기 바랍니다.
서비스팀 메일 주소 : kr_easyview@pwc.com

데이터 추출 방법

[분개장 추출 방법]

1. G.Ledger > General Ledger Reports 선택

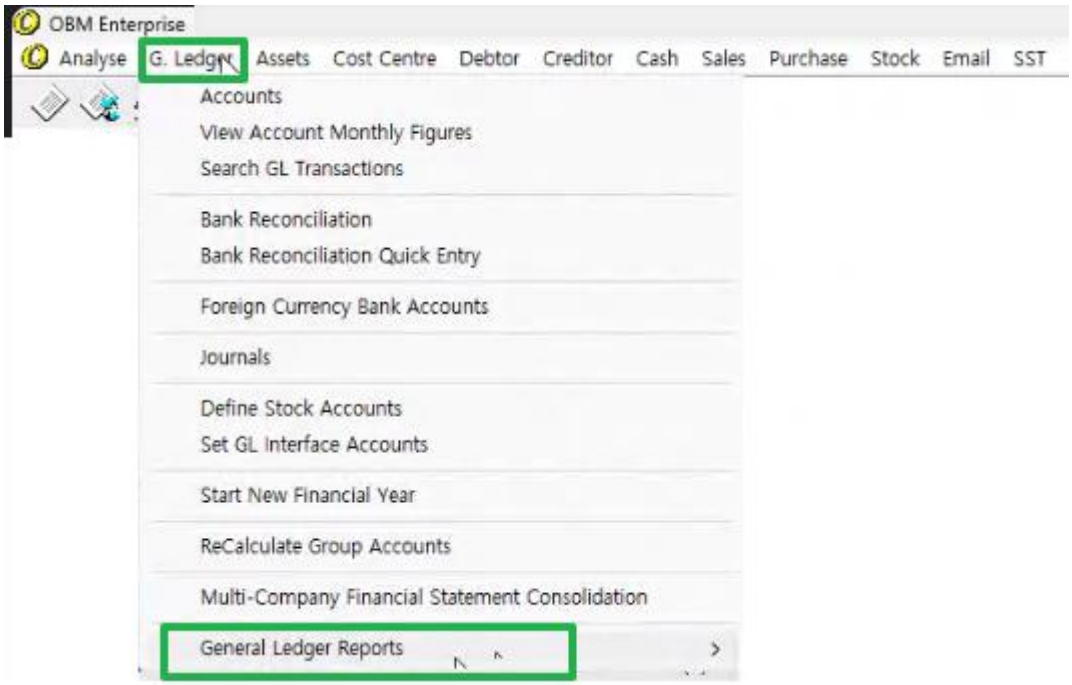

2. From date / To date 선택 및 From GL Account / To GL Account 선택 > OK

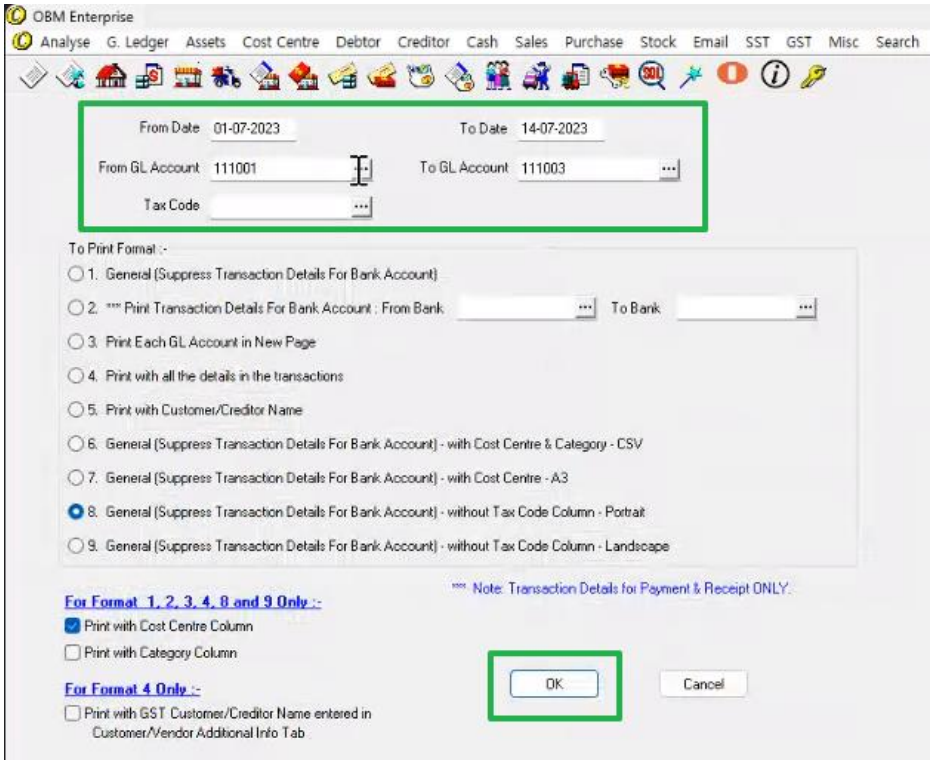

3. Print Destination 창이 뜨면 CSV File / UTF-8 선택 > OK

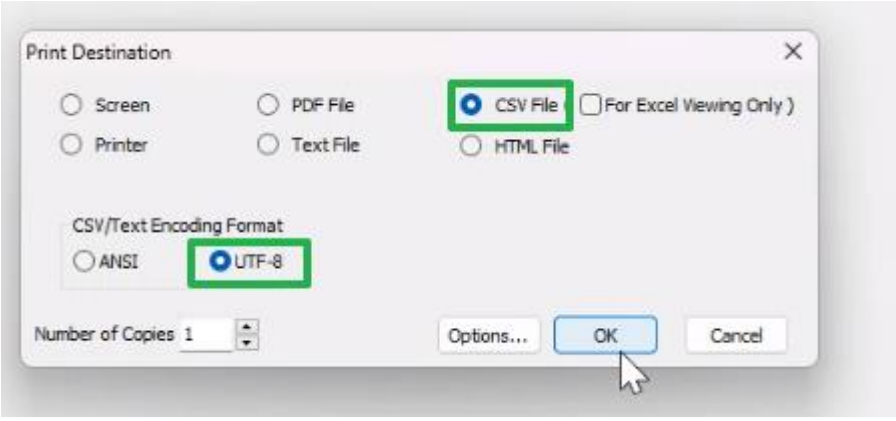

요청 데이터 목록

리포트 작업을 위해 요청드리는 데이터 항목은 다음과 같습니다.

No	데이터	데이터추출 기준일자	예시	필수(●)
1	**기초~결산월 누적 전표** (General Ledger : GL) (Journal Entry : JE)	회계일자가 [2025.1.1~최근결산월] [2024.1.1~2024.12.31] 인 전표자료	2025.01.01 ~ 2025.06.30 누적분개장 2024.01.01 ~ 2024.12.31 누적분개장	●
2	**기초~결산월 누적 시산표** (Trial Balance)	전표데이터의 회계기간말 현재 시스템에서 추출한 기초 및 기말 잔액이 포함된 시산표	2025.01.01 ~ 2025.06.30 누적시산표 2024.01.01 ~ 2024.12.31 누적시산표	●
3	**재무상태표 (BS)** **손익계산서 (PL)**	전표데이터회계기간말 현재	2025.01.01 ~ 2025.06.30 누적 BS / PL 2024.01.01 ~ 2024.12.31 누적 BS / PL	●
4	**계정과목표** (Chart of Accounts)	전표데이터추출완료일 현재	계정과목별 level 을 확인할 수 있는 전체계정과목표 또는 CoA Mapping table	
5	**정산표(패키지파일)**	전표데이터 회계기간말 현재 또는 분/반/기말	2025.01.01 ~ 2025.06.30 본사/해외법인 정산표(패키지)	

- 1~3 번의 데이터는 회사의 리포트에 실질적으로 반영되는 Raw data 이며, 4,5 번은 전표자료에 따라 추가로 요청드릴 수 있습니다.

- **파일형식**:
  - 전표데이터 – MS Excel 파일, 대용량일 경우 텍스트, csv 파일 등(파일 확장자: .txt, .csv)
    단, 텍스트 파일의 경우 필드 구분자(Delimiter, 데이터 필드 사이의 구분 기호)를 "|" 로 설정해주시기 바랍니다.
    (예, 전표번호 | 전표라인번호 | 계정코드)
  - 전표데이터 외(시산표 등) – MS Excel 파일

- 상기 데이터에서 추출이 요구되는 필드는 아래와 같습니다.

A. 전표데이터

전표데이터 가공을 위해 하기 표에 열거된 데이터 필드(Field)를 모두 포함한 데이터로 추출해주시기바랍니다.

No	Field Name	Field description	참고사항
1	전표일자	Date	형식예시 : 2025-01-01
2	전표번호	Reference	
3	계정코드	Account code	
4	계정과목	Account name	
6	차변금액	Debit	
7	대변금액	Credit	
8	거래처		- 거래처정보가 존재하지 않을 경우 매출고객구성 등의 정보가 모두 '기타'로 표시될 수 있습니다. - 거래처코드만 추출 가능할 경우, 거래처명을 매핑할 수 있는 거래처 mapping table 을 함께 전달해주시기 바랍니다.
9	적요	Description	

B. 시산표

전표분석을 위해 하기 표에 열거된 데이터 필드(Field)를 모두 포함한 데이터로 추출해주시기바랍니다.

1) **추출시점:** 전표데이터의 회계기간말 현재 및 전기말
2) **시산표 계정과목 레벨:** 전표의 계정과목(코드) 단위와 동일한 계정레벨 기준의 시산표
3) **요청필드**

No	Field Name	Field description	참고사항
1	계정코드	Account code	전표의 계정코드와 같은 레벨
2	계정과목	Account name	
4	차변	Debit	차변잔액
5	대변	Credit	대변잔액

C. 기타 데이터

- **계정과목표(COA)**: 요청 필드는 다음과 같습니다.

No	Field Name	Field description	참고사항
1	계정코드	계정코드	전표의 계정코드와 같은 레벨
2	계정과목	계정명	
3	중분류, 대분류 (상위레벨)	관리 / 공시용 계정 레벨	계정별 상위레벨열 포함 추출이 가능할 경우
4	BS / PL Account	재무제표 계정표시	포함 추출이 가능할 경우

- **재무상태표 (BS) / 손익계산서 (PL)** : 전표데이터와 동일한 시점의 재무제표 자료

No	재무제표	참고사항
1	재무상태표	자산/부채/자본 항목별 분류 확인
2	손익계산서	매출~당기순이익 항목별 분류 확인